

ÚTLIT SUÐUR

NR. 21

NR. 23

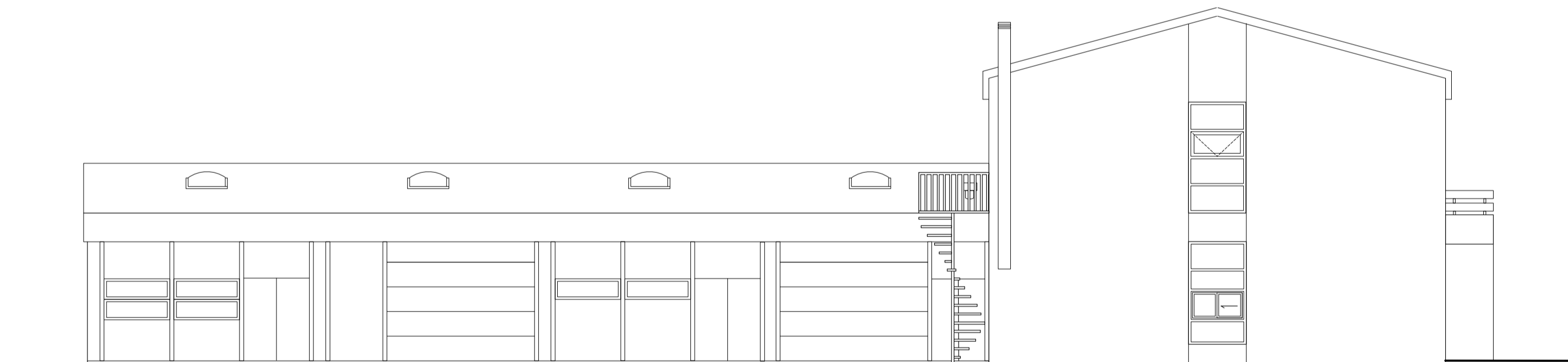

ÚTLIT VESTUR

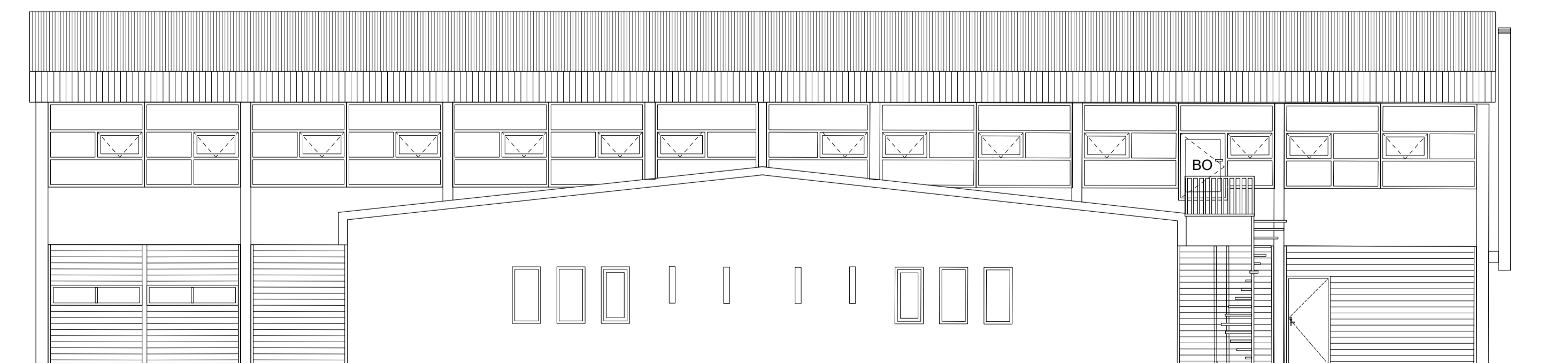

ÚTLIT NORÐUR

NR. 21

NR. 23

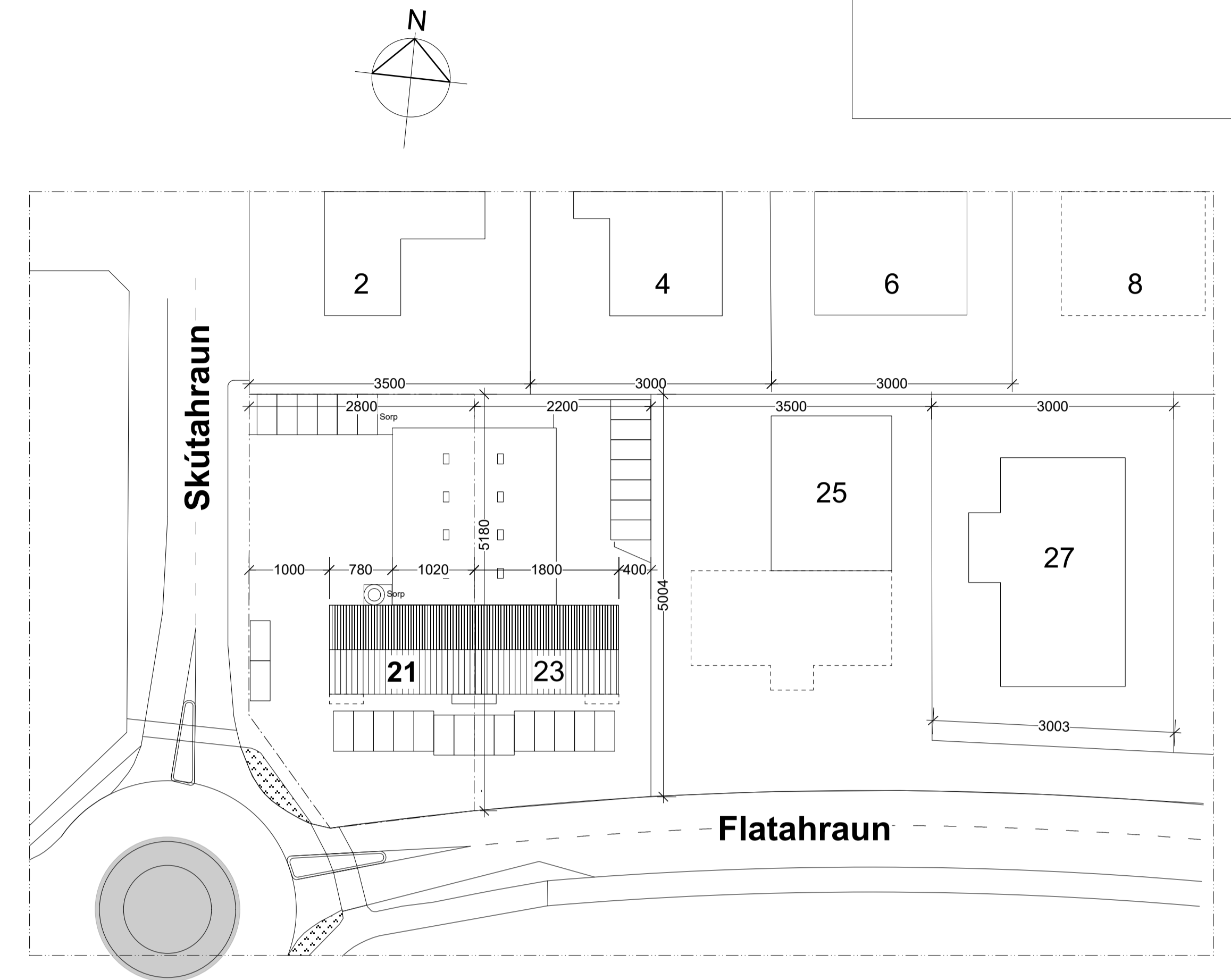

AFSTAÐA 1:500

BRUNAVARNIR

Brunavarnir eru samkvæmt greinargerð Öruggr verkfræðistofu nr. 3430-001-GRG-001-V01. Brunahönnun nær til breytinga á söluturn á 1. hæð skv. aðaluppdráttum.

Notkunarskilmálar vegna brunavarna

Lítil verslun og söluturn er í notkunarflokki 1. Hámarksfólksfjöldi í þjónusturýmum skal vera undir 25 manns. Hámarksbrunaálag skal vera undir 800 MJ/m².

Brunaviðvörðunarkerfi

Í húshlutunum verður sambyggt bruna- og innbrotakerfi sem vaktað er af viðurkenndri vakstöð. Kerfið er með reykskynjurum með hjóðgjafa í öllum megin rýmum. Viðurkenndur þjónustuaðili framkvæmir árlegar úttektir á kerfinu. Stjórnstöð verður staðsett við útgang skv. aðaluppdrætti. Brunaviðvörðun er umfram það sem er lágmarkskrafa reglugerðar.

Handslökkvibúnaður

Handslökkvitæki skulu vera skv. ÍST EN 3, almennt léttvatnsslökkvitæki með slökkvigtu a.m.k. 21A og 144B staðsett skv. aðaluppdrætti. Í eldhúsi skal vera 6L slökkvitæki fyrir elda í flokki F.

Neyðarlýsing og leiðarmerkingar

Í byggingunni skulu leiðarmerkingar og neyðarlýsing vera skv. leiðbeiningum HMS, ÍST EN 1838 og ÍST EN 50172. Út-ljós eru sýnd á grunnmynd. Svæðislýsing 0,5 lúx verður í þjónusturýmum, geymslu og á snyrtingum hreyfihamlaðra. Neyðarlýsing 5 lúx verður þar sem öryggisbúnaður er staðsettur og í eldhúsi þar sem heit eldun fer fram. Utanhúss skal vera almenn lýsing, þ.a. hættulaust sé að komast frá húsi. Miða skal við a.m.k. 10 lúx fyrir utan við aðalíngang.

Rýming við eldsvoða

Flóttaleiðir eru sýndar á aðaluppdráttum og leiðarmerkingar með ÚT merkingum. Skyllt er að setja upp rýmingaráætlan fyrir bygginguna í samræmi við reglur HMS og Vinnueftirlitsins. Opnunarátt hurða er sýnd á teikningum. Allar hurðir í flóttaleið skal vera hægt að opna í flóttátt (innan frá) án lykils eða verkfæra.

Klæðningar

Flokkun klæðninga og gólfefna er skv. ÍST EN 13501-1. Allar vegg- og loftklæðningar verða K₁₀ B-s1, d0 (flokkur 1). Útveggjaklæðningar eru óbtennanlegar, múrhúðaðir veggir.

Brunahólfun

Brunahólfun er sýnd á teikningum. Söluturn myndar EI60 brunahólf gagnvart aðliggjandi rýmum með EI₃₀-CS₂₀₀ hurð að stigahúsi. Brunahólfun er að stiga utanhúss með EI60 vegg og EI₃₀-CS₂₀₀ hurð.

Loftrás frá eldhúsháf

Loftrásir, ætlaðar til að flytja eim frá eldunaraðstöðu, skulu vera með heilsöðnum samsetningum og ganga grofnar út. Þær skulu hafa viðeigandi eldvarnarbúnað og fitugildrur og þannig gerðar að auðvelt sé að hreinsa þær. Utanhúss gengur loftrás með snúnu röri upp með steyptum vegg án opnana. Ekki er gert ráð fyrir sjálfvirkri slökkvikerfi í háfi í eldhúsi, sjá nánar greinargerð brunavarna.

Aðstaða slökkviliðs

Byggingin er í tæplega 0,5 km frá slökkvistöðinni við Skútahraun, viðbragðstími er metinn undir 10 mínútum.

Viðhald brunavarna

Eigendur/forráðamenn bygginganna þurfa að sinna viðhaldi og eftirliti brunavarna sbr. reglugerð nr. 723/2017 um eldvarnir og eldvarnareftirlit. Skyllt er að gera þjónustusamning við viðurkenndan aðila um viðhald og eftirlit á brunaviðvörðunarkerfi. Gera skal þjónustusamning um viðhald á neyðarlýsingu og handslökkvitækjum. Setja skal upp kerfi eigið eldvarnareftirlitskerfi fyrir byggingu.

BYGGINGARLÝSING

Húsið er teiknað af Guðmundi H. Kristinssyni og samþykkt í byggingarnefnd Hafnarfjarðar, 3. mars 1988

ERINDISLÝSING

Sótt er um leyfi til að innrétta söluturn, verslun og spilasal í rými 02 0101. Sótt er um léttvinsleyfi, í flokki 1. Hámarksfjöldi viðskiptavina er 25. Starfsmenn eru 2.

Allar nýjar klæðningar eru í flokki 1. Vélræn loftræsing verður frá öllum lokuðum rýmum.

Brúttóstærðir og eignahlutar breytast ekki.		
Matshluti 01 0101 samkv. FMR	226,4 m ²	899,640 m ³
Matshluti 02 0101 samkv. FMR	179,8 m ²	634,875 m ³
Matshluti 02 0201 samkv. FMR	205,4 m ²	731,788 m ³

Samtals	611,6 m ²	2,266,303 m ³
Lóð, L120482	1,419,3 m ²	
Staðgreinir	1400-1-237002100	

shs 06.06.2023

Breyting: 17.5.2023: Brunahönnun, gestafjöldi

Grunnmyndir útlit og afstöðumynd		Flatahraun 21	
MÆLKVARÐI 1: 1001:500	DAGSETNING 31. 3. 2023	HARALDUR INGVARSSON ARKITEKT FAÍ, KÍ 030956 - 3389 SINDRI GUNNARSSON IÐNHÖNNUNDIR FÍL, KÍ 020264 - 5359 Skólagerðis 3 - 107 Reykjavík - Sími 862 5432, sindri@netnet.is	NÚMÉR 2303 / 101